

VSETÍN

N: 49°19,97' E: 018°00,14'

ELEV.: 1140 FT

Adresa / Address: Vsetínská Nemocnice, Nemocniční 955, 755 01 Vsetín

Telefon / Phone: +420 571 818 111

Telefon ZS / Phone Emergency service:

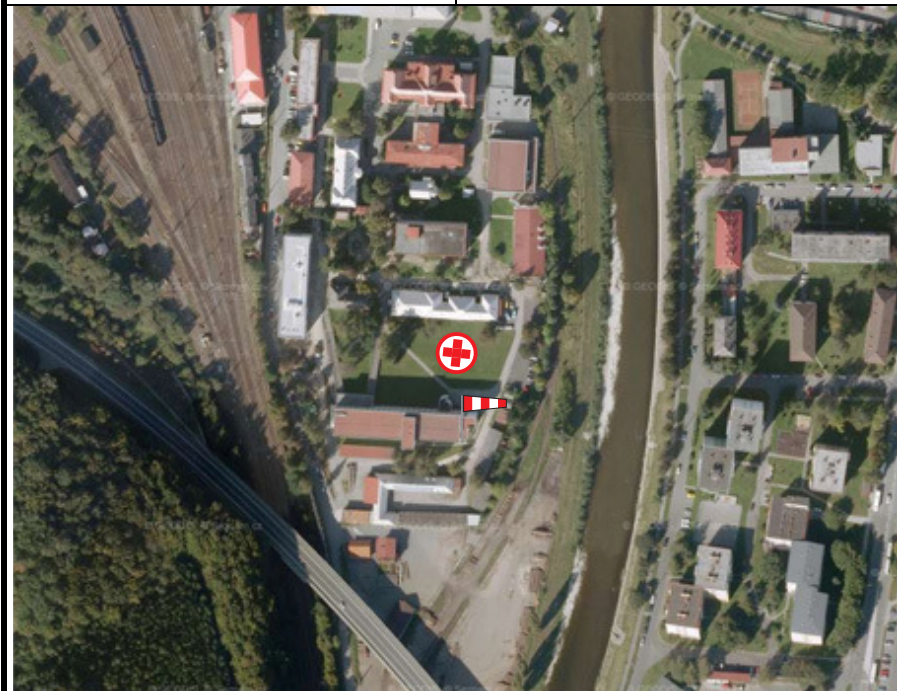

Kategorie přiblížení / ARR category: VFR – den(day) / noc(night)*	Kategorie vrtulníku CAT A
Doporučené směry přiblížení a ODLETU/DEP:	130°, 310°
Zakázané sektory / Prohibited sectors:	ne / no
Význačné překážky / Significant obstacles:	V heliportu komín / E chimney
Povrch plochy / Surface: tráva / grass	Určení / Description: plocha v areálu / flat in the area
Označení plochy / Area marking: ne / no	Osvětlení / Lighting: ne / no
FATO: 30 x 30 m	TLOF: 20 x 20 m

Poznámka / Remark: při přiblížení ve směru 310° nezalétávat nad kopce E Vsetína – na konci města komín / when approaching in heading 310° do not fly over hills E Vsetín – at the end of the town there is a smoke stack

*- vlastní postupy / respective procedures

Stupeň seznámení: den - B, noc - C

GPS 46

VSETÍN

VISUAL APPROACH CHART

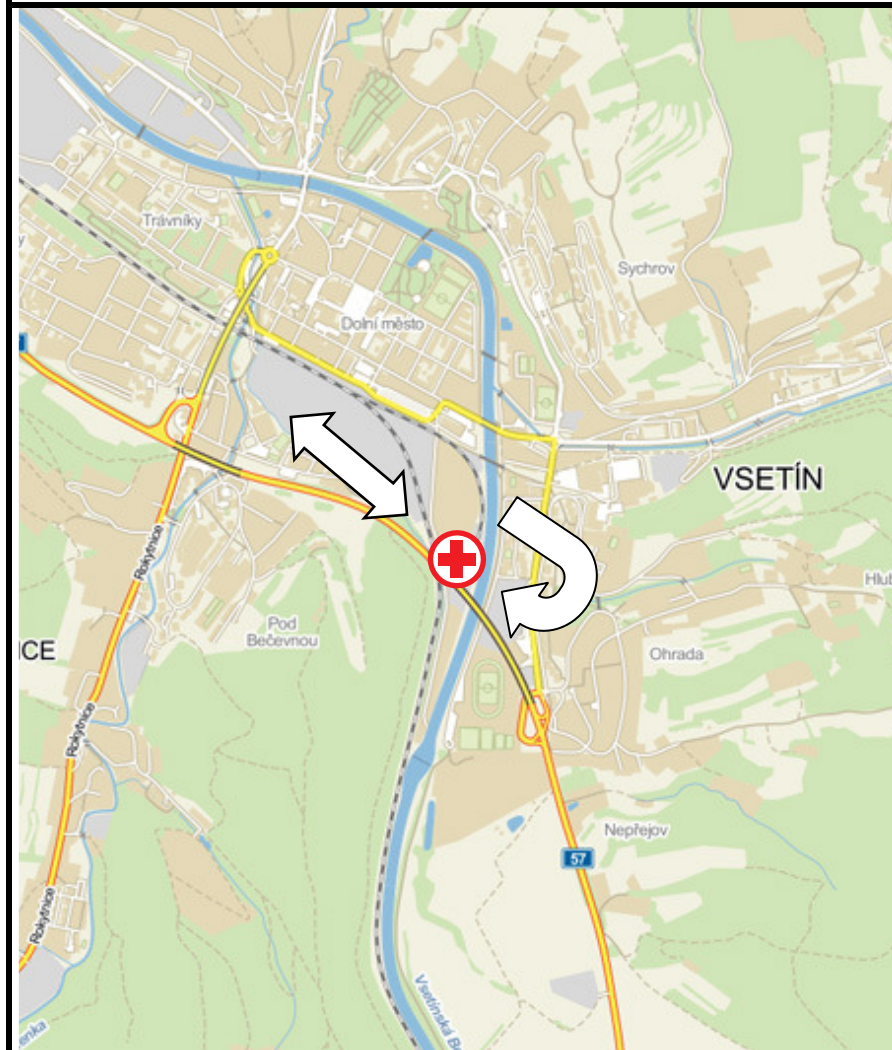

alfa  **helicopter**

GPS 46