

# BOSKOVICE

N: 49°29,45' E: 016°39,00'

ELEV.: 1197 FT

Adresa / Address: Nemocnice Boskovice (INB a.s.), Otakara Kubína 179, 680 01 Boskovice

Telefon / Phone: +420 516 491 111 Telefon ZS / Phone Emergency service: 155

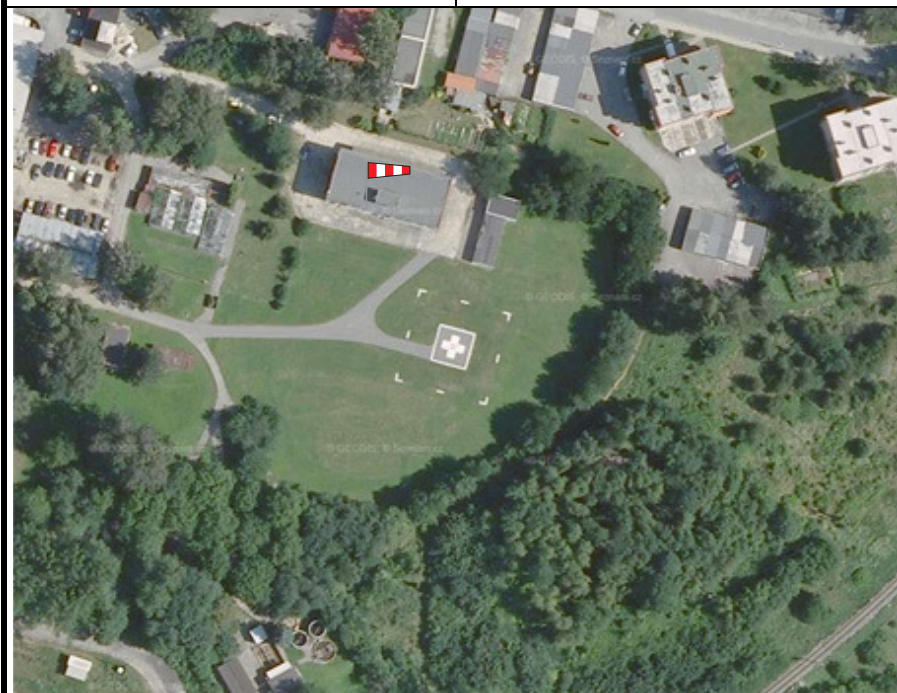

Kategorie přiblížení / ARR category:

Kategorie vrtulníku: CAT A

VFR – den(day) / noc(night)\*

Doporučené směry přiblížení a odletu / Recommended headings ARR and ODLETU/DEP: 270°, 090°, 220°, 040°, 140°, 320°, 110°, 290°

Zakázané sektory / Prohibited sectors: ne / no

Význačné překážky / Significant obstacles: ne / no

Povrch plochy / Surface: živice / asphalt

Určení / Description: samostatná plocha / standalone area

Označení plochy / Area marking: ano / yes

Osvětlení / Lighting: ne / no

FATO: 26 x 26 m, tráva / grass

TLOF: 10 x 10 m, živice / asphalt

Poznámka / Remark: viz. / see AD 3 HELIPORTY [http://lis.rlp.cz/ais\\_data/aip/data/valid/a3-0.pdf](http://lis.rlp.cz/ais_data/aip/data/valid/a3-0.pdf)

\*- vlastní postupy / respective procedures

Stupeň seznámení: den - A, noc - B

GPS 03

# BOSKOVICE

# VISUAL APPROACH CHART

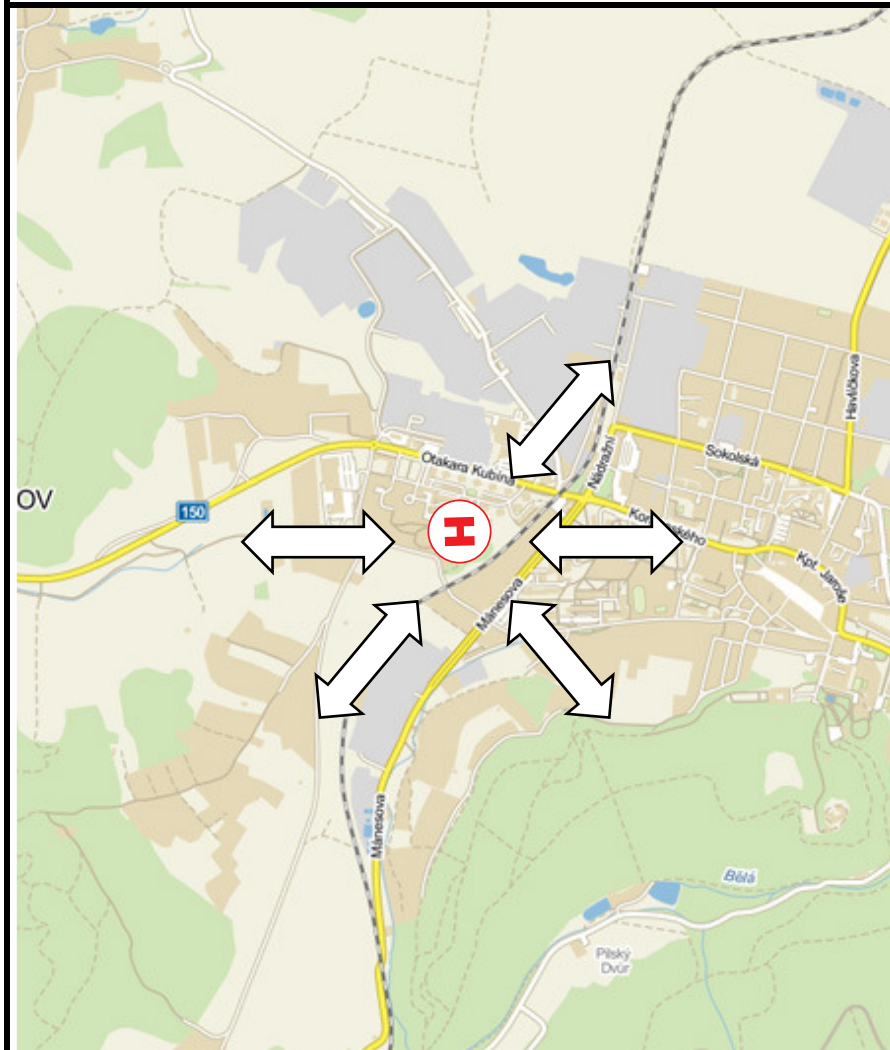

**alfa**  **helicopter**

GPS 03